СХЕМА ПРЕДПОЛАГАЕМОГО ДВИЖЕНИЯ ИНВАЛИДА ПО ОБЪЕКТУ МБДОУ «ДСКВ № 28 «РОМАШКА»

вариант В (с нарушениями зрения («С»), (слепые, слабовидящие); с нарушениями слуха («Г»): глухие; слабослышащие; с нарушениями умственного развития («У»)

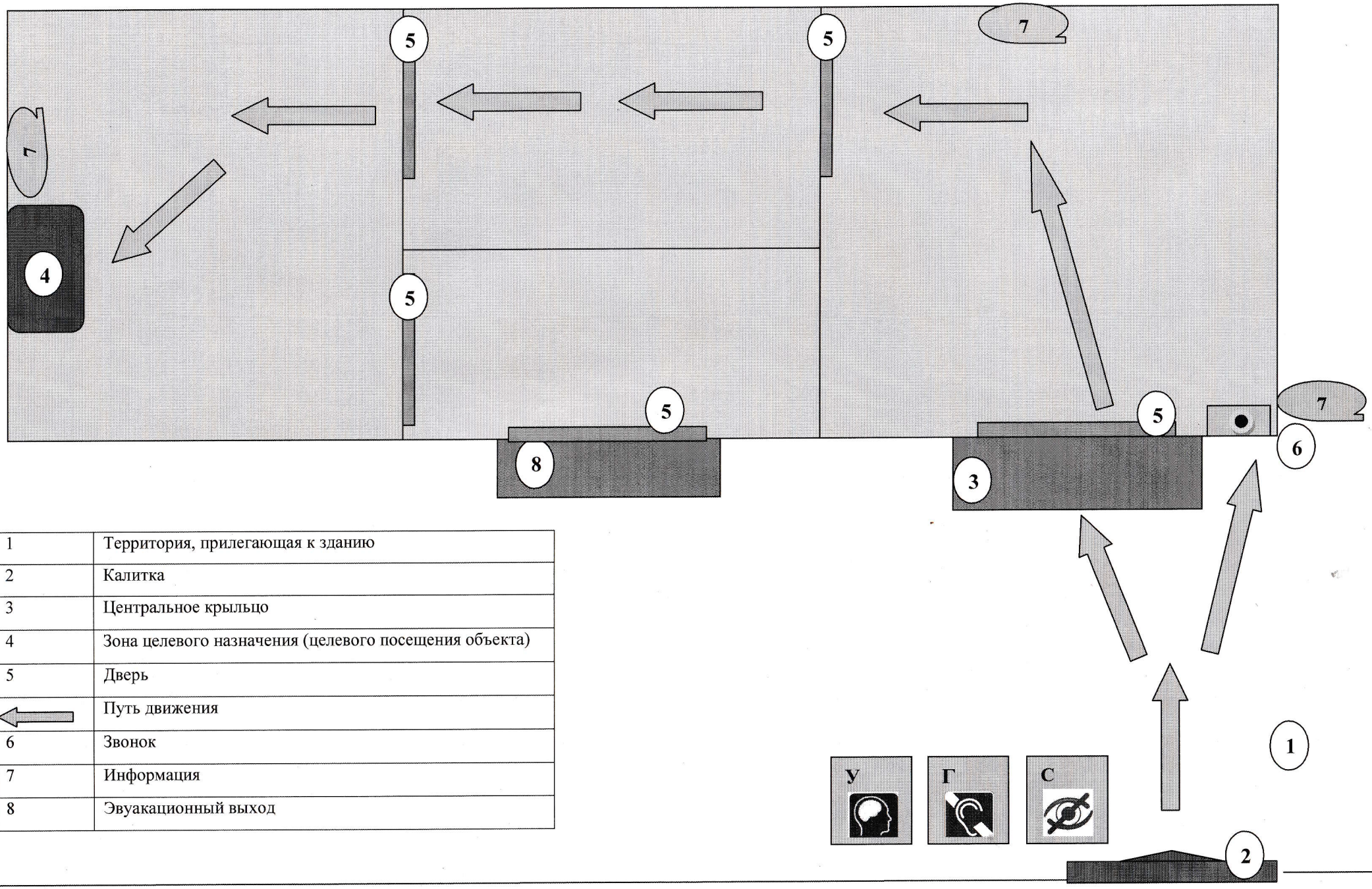

1	Территория, прилегающая к зданию
2	Калитка
3	Центральное крыльцо
4	Зона целевого назначения (целевого посещения объекта)
5	Дверь
←	Путь движения
6	Звонок
7	Информация
8	Эвуакационный выход